CONAN

DE WEG DER KONINGEN

ROY THOMAS
DAN PANOSIAN

5/6

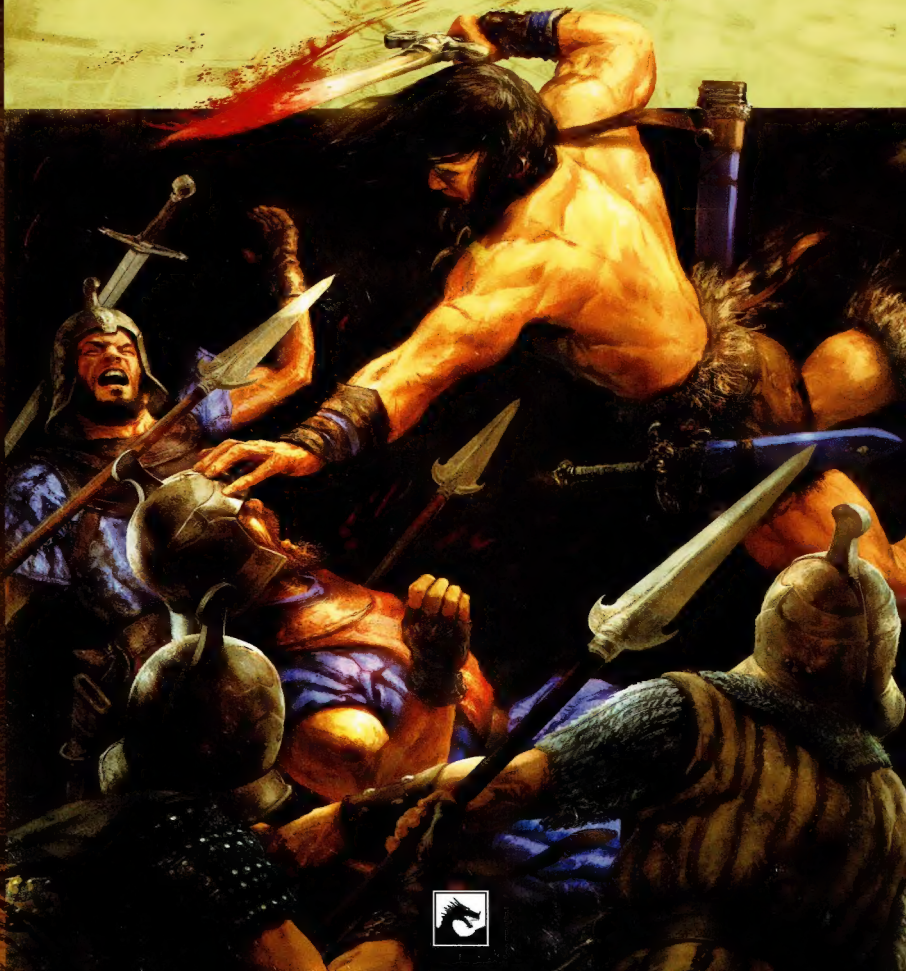

CONAN®

DE WEG DER KONINGEN

DEEL 5 /6

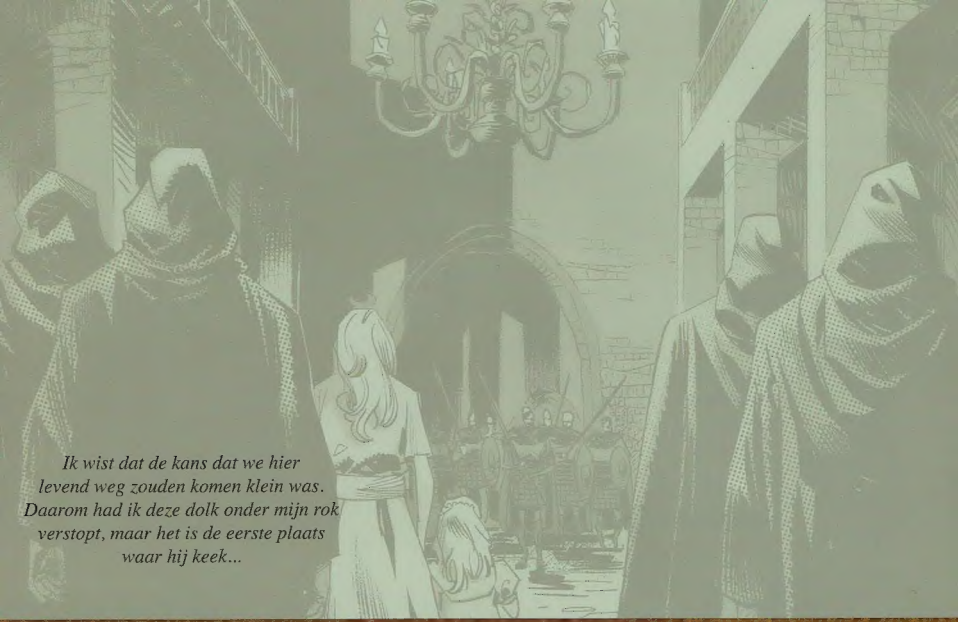

Ik wist dat de kans dat we hier levend weg zouden komen klein was. Daarom had ik deze dolk onder mijn rok verstopt, maar het is de eerste plaats waar hij keek...

Scenario: ROY THOMAS

Tekeningen: DAN PANOSIAN

Cover: ALEKSI BRICLOT

Inkleuring: DAN JACKSON

Vertaling: GER APELDOORN

Vormgeving: DARK DRAGON DESIGN

Uitgever: AMIN GEMEI

US editor: DAVE MARSHALL

US publisher: MIKE RICHARDSON

ISBN: 9 789460 782138

WWW.DARKDRAGONBOOKS.COM
WWW.FACEBOOK.COM/DARKDRAGONBOOKS

Copyright Nederlandstalige uitgave © Uitgeverij Dark Dragon Books, Breda. Alle rechten voorbehouden. Conan®: Road of Kings. Conan © 2010, 2011, 2012, 2013 Conan Properties International LLC ("CPI"). CONAN, CONAN THE BARBARIAN, THE SAVAGE SWORD OF CONAN, HYBORIA, and related logos, characters, names, and distinctive likenesses thereof are trademarks or registered trademarks of CPI. All rights reserved. Dark Horse Books® and the Dark Horse logo are registered trademarks of Dark Horse Comics, Inc. All rights reserved. No portion of this publication may be reproduced or transmitted, in any form or by any means, without the express written permission of Dark Horse Comics, Inc. Names, characters, places, and incidents featured in this publication either are the product of the author's imagination or are used fictitiously. Any resemblance to actual persons (living or dead), events, institutions, or locales, without satiric intent, is coincidental.

DAT IS DE REDEN DAT DE GRAVEN IN DE CATACOMBEN LEEG ZIJN, CIMMERIËR!
AH... DE LIJKEN DIE DAAR LAGEN ZIJN DUS NIET OPGEVRETEN DOOR DE REUZE INSECTEN?
J'HONN BEDOELT DAT ZE OP EEN DAG ZIJN OPGESTAAN... EN WEGGE-LOPEN!

PROSPERO! J'HONN! IK BEN JULLIE VORST!
HET IS JULLIE PLICHT OM MIJ TE REDDEN VAN DIE EH... WANDELENDE LIJKEN!
NIET KIJKEN, SCHATJE. HOU JE MAAR GOED VAST!
DE HERTOGIN IS BESCHERMD OPGEVOED... EN ARPELLO IS GEWEND OM ANDEREN HET VUILE WERK TE LATEN DOEN...
...MAAR WAAROM ZOU IEMAND ALS JIJ, DIE GEVOCHTEN HEEFT MET ALLE SOORTEN MONSTERS, BANG ZIJN VOOR EEN PAAR LOPENDE KARKASSEN?
IK DEINS NOOIT TERUG VOOR EEN GEVECHT... MAAR BIJ TOVENARIJ HAAK IK AF!
BEN JIJ NIET BANG?
MISSCHIEN BANG VOOR DE DOOD, BARBAAR...
BAASSH
...MAAR NIET VOOR DE DODEN!
KIJK TOCH HOE MOOI DAT GROENE SPUL UIT DIE GEKNAKTE HOOFDJES SPAT?
GEEN DRUPPEL VAN HET RODE SAP DAT IK VAN MIJN GELOOF NIET MAG VERSPILLEN!

EN WAAROM ZOU EEN PRIESTER BANG ZIJN VOOR TOVENARIJ?
WAT IS RELIGIE ANDERS DAN TOVENARIJ MET EEN PRIESTER AAN HET HOOFD?
HAHAHAHAHA
IK WIL JULLIE LOL NIET BEDERVEN, MAAR DIE ROTTENDE ROEDEL KOMT WEL STEEDS DICHTERBIJ!
EN ALS IK DIT OVERLEEF ZAL IK MORGEN ONGETWIJFELD RILLEN BIJ DE GEDACHTE...
...MAAR NU BRAND IK MET DE KRACHT VAN HET LEVEN...
SWAASH
SLAASSH
...EN VREES IK NIETS WAT OVER DEZE AARDE LOOPT!
KRUNTCH
ALS WE HIER LEVEND UITKOMEN, DAN MAAK IK MISSCHIEN WEL EEN PRIESTER VAN JE!
SZZSH
BIJ MITRA, IK HAD GELIJK!
IK GA DOOD AAN DE ZIJDE VAN TWEE GEKKEN!

ARPELLO! SLEEP JE KONINKLIJKE LEDEMATEN HIERHEEN EN HELP ONS VECHTEN!
HET ENIGE WAT IK HOEF TE DOEN IS ERVOOR ZORGEN DAT MIJN BLOED IN M'N LICHAAM BLIJFT!
EN WIE ZEGT DAT ER NIET NOG MEER VAN DIE KANT AFKOMEN!

DAAR KWAM IK NET VANDAAN! DAAR ZIJN ALLEEN DIE VEELPOTIGEN!

JA, DAT IS HANDIG! NOU HEEFT HIJ NOG EEN REDEN OM TE VLUCHTEN!
BARBAAR! ACHTER JE!

KRAK
CROM VERLOS ME!

HET HOUDT NIET OP!

HET IS EEN TSUNAMI VAN BEDORVEN VLEES!

M-MAMMIE?
HSSSSSS
SORRY, DAAR HEB IK EVEN GEEN MEDELIJDEN MEE!
SSZZZZL

THELITIS...
ALBIONA...
HOU VOL! IK KOM NAAR--
AARRRR
FWOOSH
HA!
ZO TE ZIEN ZIJN JULLIE NIET DOL OP VUUR!
DAT GEEFT MIJ EEN KANS OM UIT DEZE GRAFHEUVEL VAN VLEES TE KLIMMEN...
...EN TE KIJKEN WIE DIE TOOGTS AAN MIJ GAF!

ALBIONA..?
DEZE KEER HEB JIJ MIJ GERED!
JE STAAT NOG ALTIJD VOOR, CONAN.
MITRA! ALS JE DIE MONSTERS HUN BENEN AFHAKT...
...DAN KRUIPEN ZE GEWOON DOOR OP HUN KNIEËN!
OF ZE NU RENNEN OF KRUIPEN, PROSPERO...
ZE HEBBEN ONS INGESLOTEN!

ONDERTUSSEN, DIEPER IN DE TUNNELS...
RUSTIG BLIJVEN, ARPELLO.
JE ZULT EEN WEG NAAR BUITEN VINDEN. DAT MOET.
EVEN KIJKEN... ZIJN WE NU HIER-LANGS GEKOMEN MET PROSPERO, OF WAS HET...
NEE, HET WAS DIE KANT. GELOOF IK.
HUH? IS DAT ZONLICHT DOOR DIE SPLEET?
IK DACHT DAT WE ONDER DE STAD ZATEN!
MAAR HET MOET WEL ZONLICHT ZIJN...
WAT ANDERS...
...SCHIJNT ER...
...ZO FEL?!

HET ZIET ERNAAR UIT DAT ONZE DAGEN GETELD ZIJN, VRIENDEN...
...MAAR IK GEEF ME NIET OVER ZONDER SLAG OF STOOT!
HET WAS EEN EER OM AAN JE ZIJDE TE VECHTEN, PROSPERO... IK HAD HET GRAAG NOG EEN KEER GEDAAN!
HET IS WEINIG MENSEN GEGEVEN OM HET TIJDSTIP VAN HUN EIGEN DOOD TE BEPALEN...
...MAAR IK GELOOF NIET DAT DIT MIJN EERSTE KEUZE ZOU ZIJN!

ZO, WIE VAN JULLIE LELIJKERDS IS DE EERSTE?
TOT ZOVER HEB IK ME GE-CONCENTREERD OP HOOFDEN EN BENEN...
...MAAR IK GELOOF DAT IK NU MAAR EENS GA PROBEREN...
SLAASSSH
...OF IK DE HELE BOEL AAN MOOTJES KAN HAKKEN!
KIJKEN OF JE DAN NOG DOOR-LOOPT!
BIJ CROM! IK HEB EINDELIJK IETS GEVONDEN DAT ZE TEGEN-HOUDT!
IK HAD EIGENLIJK VERWACHT DAT DE TWEE HELFTEN ME APART ZOUDEN AANVALLEN!
IK WEET WAAROM, CIMMERIËR!

HET HEEFT WAARSCHIJNLIJK TE MAKEN MET DAT DING IN ZIJN BORST!
HIJ GAAT ER VANDOOR!
TCHOK
NU NIET MEER.
DAT WAS HET GEHEIM.
DAAROM KONDEN DIE LIJKEN IEDERE KEER DOORGAAN.
EEN OF ANDERE ONGODDELIJKE PARASIET IN HUN VERDROOGDE KARKAS...
...LIET ZE VOOR LEVEND DOORGAAN!

WAT ZIJN DAT VOOR LICHTGEVENDE WEZENS?
IK DACHT DAT IK EEN UITGANG HAD GEVONDEN ...
...MAAR ZIJ SLIEPEN ACHTER DIE MUUR!
...EN IK HEB ZE WAKKER GEMAAKT!
DAT IS DAN HET EINDE, MANNEN.
WE KUNNEN KIEZEN WIE ONS HET EERSTE KRIJGT... DIE MUFFE MUMMIES OF DE WAANZINNIGE WESPEN!
WACHT... DE MANIER WAAROP ZE OP ONS AFKOMEN...
AAAH! ZE PAKKEN MIJ EERST!
NEE, ZE STOTEN JE ALLEEN OPZIJ...
...ZODAT ZE DIE DOOIE DROMMELS KUNNEN AANVALLEN!
ZE HEBBEN HET NIET OP ONS VOORZIEN...

...MAAR OP DE PARASIETEN VAN DIE SCHUIFELENDE SUKKELS!

IK DURF TE WEDDEN DAT DIE PARASIETEN HEBBEN GELEERD OM DE MENSELIJKE RESTEN UIT DE CATACOMBEN ALS *WARNAS'* TE GEBRUIKEN...
...OM ZICHZELF TE BESCHERMEN TEGEN DE AANVALLEN VAN DIE *VRESELIJKE VUURWORMEN!*
JA... ZULLEN WE WEGGAAN VOOR ZE OP ELKAAR ZIJN UITGEKEKEN?
VOLG MIJ, DAMES!
WIE DENK JE DAT HET GEVECHT GAAT WINNEN, CONAN?
ALS IK GELD HAD ZOU IK HET ZETTEN OP DE *VUURWORMEN* ...
...MAAR HET ENIGE WAT IK HOOP IS DAT ZE ER *HEEL LANG* OVER DOEN!
HIER IS HET!
DEZE UITGANG *ZOCHT* IK, TOEN DE KLEINE *ALBIONA* ONS VOND EN ONS SMEEKTE OM DE CIMMERIËR TE REDDEN!
KOM , PRINS. TENZIJ U EEN *NAGERECHT* WILT WORDEN VOOR DE *OVERWINNAARS.*
JA... IK KOM.

DEZE TRAP ZOU ONS NAAR HET DAGLICHT MOETEN BRENGEN...
...HOPELIJK ZONDER VERDERE ONDERBREKINGEN!
ZO TE ZIEN BEN JE HIER GOED BEKEND, J'HONN.
IK HEB DE PLATTEGROND UIT MIJN HOOFD MOETEN LEREN TIJDENS MIJN PRIESTERWIJDING.
WAAROM DENK JE DAT IK DEZE PLEK HEB VOORGESTELD VOOR ONZE ONTMOETING?
CONAN, IK NEEM AAN DAT ONZE WEGEN ZICH ZULLEN SCHEIDEN ALS WE HIERUIT ZIJN.
INDERDAAD. WAT KAN HET MIJ SCHELEN WIE DE KONING VAN AQUILONIA IS?
IN IEDER GEVAL... HET WAS EEN EER OM AAN JOUW ZIJDE GEVOCHTEN TE HEBBEN.
EN IK KEN GEEN KRIJGER MET WIE IK DIE LIEVER GEDEELD HAD, PROSPERO.
BEHALVE MISSCHIEN PRIESTER J'HONN, NATUURLIJK.
NET OP TIJD, CIMMERIËR!

NIET VEEL LATER...
HA! FIJN OM WEER FRISSE LUCHT IN TE ADEMEN!
JA, DIE WORMEN EN DIE LIJKEN MOGEN DE CATACOMBEN HEBBEN VAN ME!
DIT OUDE GRAANPAKHUIS... IS VRIJ VER VAN ONZE ONTMOETINGSPLAATS. WE HEBBEN WEINIG TE VREZEN VAN DE MANNEN VAN DEUCALION.
NOU, DAN GA IK VERDER OP MIJN TOCHT.
IK HOOP DAT JULLIE VEILIG WEG KOMEN.
NOU, WAARDE VRIENDEN.
WIE VAN JULLIE GAAT HET VERTELLEN?
VERTELLEN? WAT?
HET ZIET ERNAAR UIT DAT JE VRIENDEN TE VERLEGEN ZIJN, BARBAAR.

BIJ CROM, WAAR HEB JE HET OVER?!
EN WAT IS DAT VOOR HERRIE DAARBUITEN?
DAN ZAL IK HET MAAR DOEN.

TOEN WIJ BIJ ELKAAR KWAMEN VOOR DE MOORD OP KONING DEUCALION ...
...WAS HET NIET ALLEEN UIT ONVREDE MET ZIJN HEERSCHAPPIJ...

...MAAR VOORAL OOK OM ERGER TE VOORKOMEN!
DAT IS WAT JE ZOGENAAMDE VRIENDEN VERGETEN ZIJN TE VERTELLEN.
KOM OP! ZEG HET NOU MAAR!

JA, WAT DE PRIESTER ZEGT!
THLAP

VERTEL ME JULLIE SMERIGE GEHEIM... VOOR IK HET ERUIT MOET SLAAN!
K-KIJK UIT HET R-RAAM...
...D-DAN ZIE JE HET VANZELF!

ZO TE HOREN HEBBEN ZE DE DATUM VERVROEGD...
WELKE DATUM, POITINIËR?
FRAKKK
VAN DE AANVAL, CONAN!
WAT ARPELLO ZEI IS WAAR!
DIT IS WAAR WE TARANTIA VOOR WILDEN BEHOEDEN!
WAT IS DIT, PROSPERO!
ZEG HET DAN GEWOON!

KUN JE HET NIET ZIEN, CONAN?
MIJN HEER, GRAAF TROCERO VAN POITAIN, HEEFT AQUILONIA'S TROTSE HOOFDSTAD BELEGERD!
ALS DE TIRANNIE VAN KONING DEUCALION NIET VAN BINNENUIT GESTOPT KAN WORDEN, DAN ZAL HIJ ERVOOR ZORGEN DAT HIER GEEN STEEN MEER OP DE ANDERE BLIJFT STAAN!

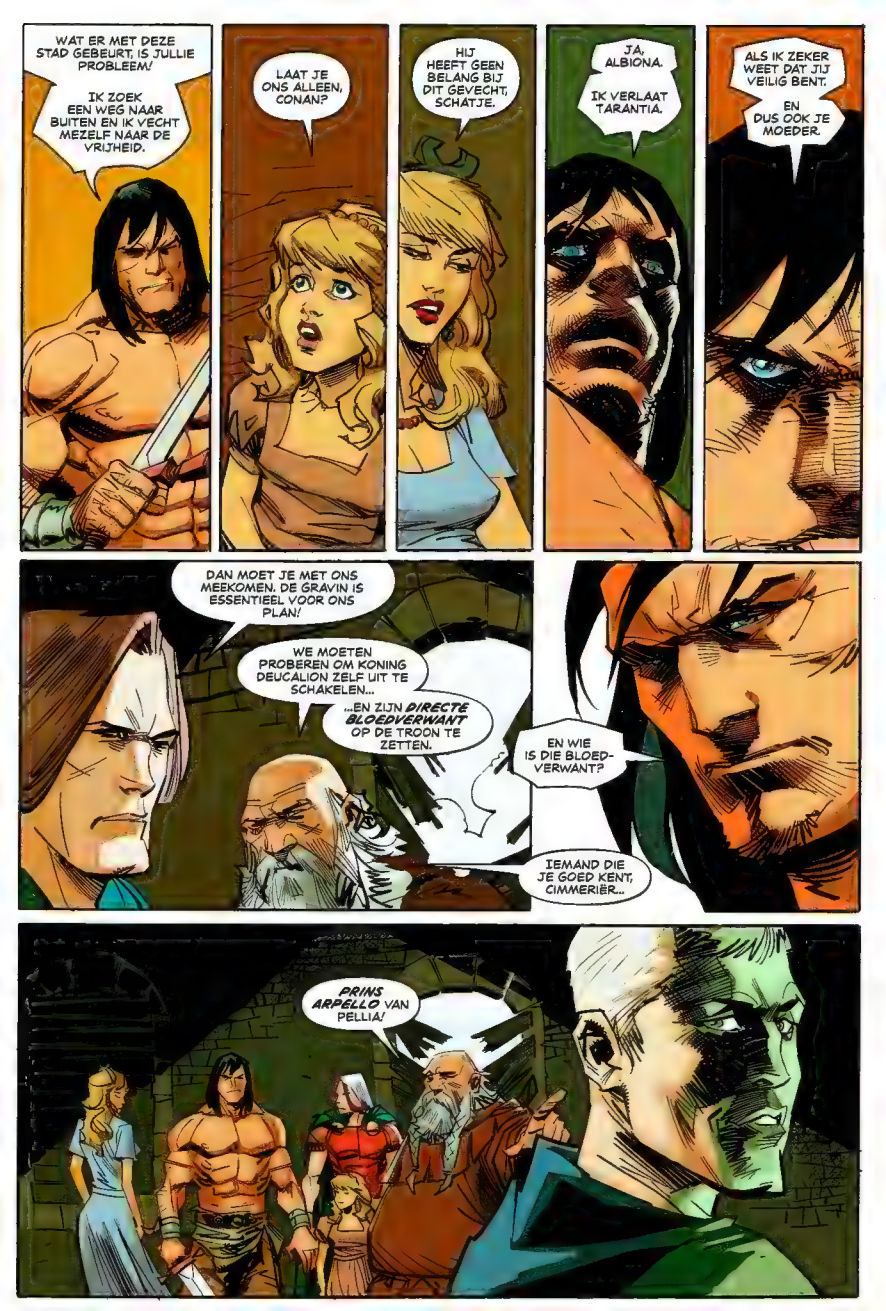
WAT ER MET DEZE STAD GEBEURT, IS JULLIE PROBLEEM!
IK ZOEK EEN WEG NAAR BUITEN EN IK VECHT MEZELF NAAR DE VRIJHEID.
LAAT JE ONS ALLEEN, CONAN?
HIJ HEEFT GEEN BELANG BIJ DIT GEVECHT, SCHATJE.
JA, ALBIONA.
IK VERLAAT TARANTIA.
ALS IK ZEKER WEET DAT JIJ VEILIG BENT.
EN DUS OOK JE MOEDER.
DAN MOET JE MET ONS MEEKOMEN. DE GRAVIN IS ESSENTIEEL VOOR ONS PLAN!
WE MOETEN PROBEREN OM KONING DEUCALION ZELF UIT TE SCHAKELEN...
...EN ZIJN DIRECTE BLOEDVERWANT OP DE TROON TE ZETTEN.
EN WIE IS DIE BLOED-VERWANT?
IEMAND DIE JE GOED KENT, CIMMERIËR...
PRINS ARPELLO VAN PELLIA!

PRINS ARPELLO...
...DE SLAGER VAN PELLIA...
...DE NIEUWE KONING VAN AQUILONIA?
EN JULLIE WILLEN MIJN HULP OM ZIJN LAFFE REET IN HET ZADEL TE HIJSEN?
JULLIE ZIJN ZO GEK ALS HYPERBORIËRS!
KOM, GRAVIN. IK BRENG JOU EN JE DOCHTER IN VEILIGHEID VOOR HET TE LAAT IS.
HET IS DE PLICHT VAN HET VOLK OM MIJN KONINKLIJK BLOED TE DIENEN!
KOP DICHT, ARPELLO. JE HELPT NIET.
NEE, IK BEN HIER OM DE DOOD VAN MIJN ECHTGENOOT TE WREKEN, DUS IK BLIJF!
MAMMIE... IK BEN BANG!

IK WIL NIET MET JE VECHTEN, CONAN.
GRAVIN THELITIS WIL MET ONS MEE NAAR HET PALEIS.
ALS JE ONS HELPT, ZAL GRAAF TROCERO JE RUIMHARTIG BETALEN

IK HEB NIETS AAN ZIJN GELD IN DE HEL, PROSPERO.
EN DAAR EINDIG IK ALS IK MET JULLIE MEEGA.
CROM! DE ENIGE REDEN DAT IK HIER NOG BEN IS DIE KLEINE MEID.

ZO TE ZIEN IS ONZE BARBAARSE VRIEND NOBELER VAN AARD DAN HIJ WIL LATEN BLIJKEN.
DAT ZOU IK MAAR NIET HARDOP ZEGGEN.

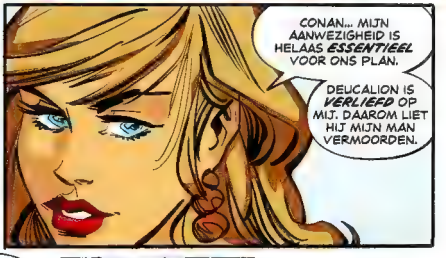
CONAN... MIJN AANWEZIGHEID IS HELAAS ESSENTIEEL VOOR ONS PLAN.
DEUCALION IS VERLIEFD OP MIJ. DAAROM LIET HIJ MIJN MAN VERMOORDEN.

HIJ ZAL MIJ IN ZIJN KAMER LATEN, ZELFS NU...
...EN JULLIE MOGEN MEE, ALS MIJN BEGELEIDERS.
MAAR WAAROM HEB JE ALBIONA MEEGENOMEN?

IK HAD GEEN KEUS.
ALLEEN MET EEN KIND AAN MIJN ZIJDE , GELOOFT DE KONING DAT IK GEEN KWAAD IN DE ZIN HEB!

ONDERTUSSEN IS GRAAF TROCERO ZIJN AANVAL OP DE STAD BEGONNEN...

SPEREN EN PIJLEN VLIEGEN IN GOLVEN DOOR DE LUCHT EN REGENEN NEER OP DE BEWONERS VAN DE STAD ALSOF DE HEL VANUIT DE HEMEL OP HEN NEER IS GEDAALD...

HALT! WIE IS DAAR!

NIEMAND... GEEN MAN, VROUW OF KIND... BETREEDT DEZE VLEUGEL ZONDER TOESTEMMING VAN DE KONING!

IK BEN *THELITIS*, DE WEDUWE VAN DE GRAAF VAN MANDIA, TROUW AAN DE MAJESTEIT. DIT ZIJN MIJN DOCHTER EN MIJN PERSOONLIJKE DIENAARS.

DE KONING HEEFT MIJ GEZEGD DAT IK ALTIJD WELKOM WAS.

VERTEL HEM DAT IK HEM WIL SPREKEN.

IK HERKEN U, VROUWE. EN IK BEDOEL ER NIETS MEE.
MAAR U WEET DAT DE STAD OP DIT MOMENT WORDT AANGEVALLEN DOOR GRAAF TROCERO.
DE KONING HEEFT ANDERE DINGEN TE DOEN DAN HIJ ZOU WILLEN.
OP DIT MOMENT HEEFT HIJ EEN TACTISCHE VERGADERING...
HAH! DIE IDIOOT KAN NOG NIET EENS EEN LEGER VAN SPEELGOEDSOLDATEN COMMANDEREN!
DE KONING ZAL HET NIET WAARDEREN ALS U MIJ NIET DOORLAAT.
OPZIJ, IK WIL--
GRIJP HAAR!
OKÉ, BEGELEID HAAR NU NAAR...
...DE KAMER VAN DE KONING, SERGEANT!
AH, THELITIS... IK WIST DAT JE DIE SLAPPE VENT ZOU VERGETEN EN NAAR MIJ ZOU KOMEN.
EN ZELFS MIDDEN IN DE OORLOG DIE MIJN LAFFE ONDERDANEN ZIJN BEGONNEN...
...ONTVANG IK JE GRAAG MET OPEN ARMEN!

U KENT MIJ BETER DAN WELKE MAN DAN OOK, MIJN HEER.
KLOPT.
TOCH BEN IK BANG DAT JE... GEZIEN DE OMSTANDIGHEDEN VAN JE ECHTGENOOTS DOOD... MISSCHIEN ZOU DENKEN DAT IK ER IETS MEE TE MAKEN HAD.
MISSCHIEN... MAAR IN DAT GEVAL BEN IK GEVLEID DAT U MIJ ZO BEGEERT DAT U GEEN MAN TUSSEN ONS IN LAAT STAAN.
WE ZIJN DICHTBIJ GENOEG.
NEE, CONAN! ER ZIJN TEVEEL BEWAKERS.
WE MOETEN NOG EVEN WACHTEN.
IK BEN BLIJ DAT JE GEKOMEN BENT, NU TROCERO DE STAD BELEGERT...
.. EN DREIGT TARANTIA UIT TE HONGEREN ALS IK ME NIET OVERGEEF.
OVERWEEGT U ZICH OVER TE GEVEN?
NATUURLIJK NIET.
DAN MOETEN WE ONS MISSCHIEN AFZONDEREN... OM UW KOMENDE OVERWINNING TE VIEREN?
JA, NIETS LIEVER! MAAR EERST ÉÉN DETAIL...
KAPITEIN! VOER DE DIENAARS... EN HET KIND... AAN MIJN DRAAK!
DRAAK? MAAR, KONING...
DOE HET!

NU DAN?
NU!
VERRADERS! GRIJP ZE, MANNEN!
EN LEVEND, ALS HET KAN!
MIJN BEESTJE HOUDT VAN VERS VLEES!
BIJ CROM...
LATEN WE HEM LOKAAL VLEES SERVEREN!
LAAT ME LOS, BASTAARDEN! IK BEN EEN PRIESTER VAN MITRA!

KLANNG
HOU VOL, J'HONN! IK ZAL JE--
URGGK!
DUS DIT WAS HOE DE GROTE SAMENZWERING AF ZOU LOPEN?
PROSPERO EN J'HONN VERSLAGEN...
...NIEUWE AANVALLERS BIJ DE DEUR...
...EN ARPELLO...
SPAAR ME!
IK BEN FAMILIE VAN DE KONING!
ER WAREN NOG MAAR TWEE REDENEN OM DOOR TE VECHTEN...

HET ENE WERD DOOR DE KAPITEIN VAN DEUCALION UIT DE ARMEN VAN HAAR MOEDER GETILD...
...MET EEN MUUR VAN AQUILONISCH STAAL TUSSEN HAAR EN DE CIMMERIËR...
...EN DE ANDER WAS ZIJN EIGEN LEVEN!
TUSSEN HET IDEE EN DE UITVOERING ZAT MINDER DAN EEN HARTSLAG...
STOP HEM!
HIJ ZIT VAST, KAPITEIN! HIJ KAN GEEN KANT OP!
WAT IS HIJ IN GODSNAAM VAN PLAN?!

DE IDIOOT! HIJ SPRINGT NAAR ZIJN...
...DOOD!
HIII-YAA AA AA AA A

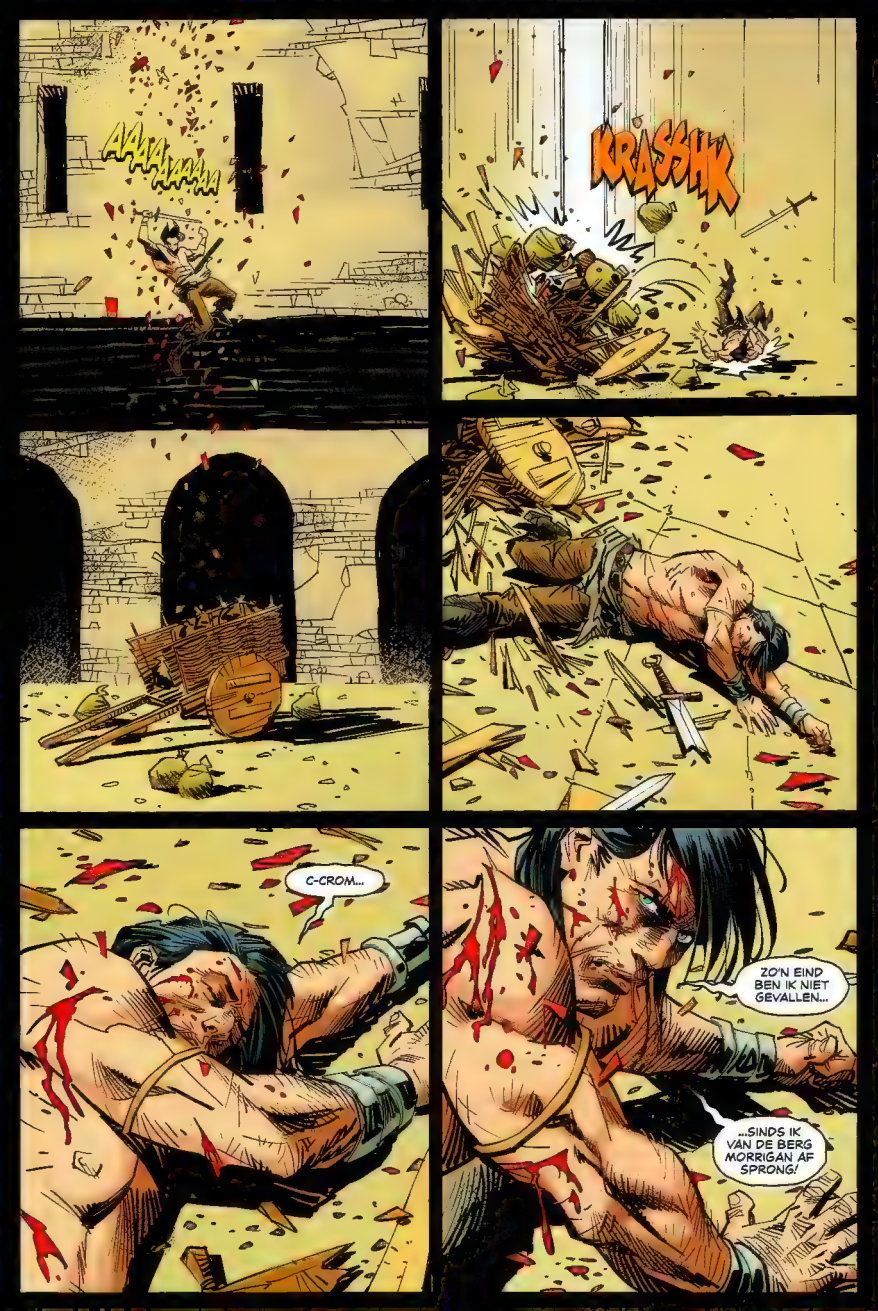
AAAAAAAAAA
KRASSHK
C-CROM...
ZO'N EIND BEN IK NIET GEVALLEN...
...SINDS IK VAN DE BERG MORRIGAN AF SPRONG!

MIJN ZWAARD... GEBROKEN ...
HIJ KEEK ACHTEROM EN VROEG ZICH AF WELK LOT ZIJN VRIENDEN TE WACHTEN STOND...
...TERWIJL IN DE STAD DE GEVECHTEN DOORGINGEN, DIE HEM NIETS ZEIDEN...
...EN MET EEN ZUCHT LIEP HIJ TERUG NAAR HET PALEIS.
SPLANGG
WIE IS DAT?
JE REISLEIDER NAAR DE HEL.

JE WILDE ME BEDRIEGEN.
IK WERD GEDWONGEN... OP HET LEVEN VAN MIJN DOCHTER.
ALSTUBLIEFT... IK DOE ALLES OM HET WEER GOED TE MAKEN...
VERLEIDE-LIJK...
IK HEB REGELMATIG VAN DIE LIPPEN GEZOGEN, OF ZE NU LEUGENS SPREKEN OF NIET.
VANAF DIT MOMENT ZWEER IK...
...DAT ZE U NIET MEER ZULLEN BEDRIEGEN.
DEZE KANT OP!
TROCERO STAAT OP HET PUNT OM DOOR DE POORT TE BREKEN...
...EN DE KONING REDT ZICHZELF WEL!
DEUCALION!

HIJ IS DOOD.
HEB JIJ DAT GEDAAN?
MAAR HIJ HEEFT JE DOCHTER... WE HADDEN HEM NODIG ALS GIJZELAAR!
IK WIST DAT DE KANS DAT WE HIER LEVEND WEG ZOUDEN KOMEN KLEIN WAS.
DAAROM HAD IK DEZE DOLK ONDER MIJN ROK.
DE DOOD VAN MIJN MAN IS GEWROKEN ...
IK BEN KLAAR...!
EN ZO EINDIGDEN DE KONING EN DE GRAVIN IN HUN DOOD...
...TOCH NOG SAMEN VERSTRENGELD.

EN CONAN REALISEERDE ZICH HOE DIEP THELITIS' GEVOELENS VOOR HAAR MAN WAREN.
HET WAS NU AAN HEM OM DE REST TE REDDEN...
...OF OP ZIJN MINST ALBIONA.
PROSPERO'S WOND KWAM GOED VAN PAS.

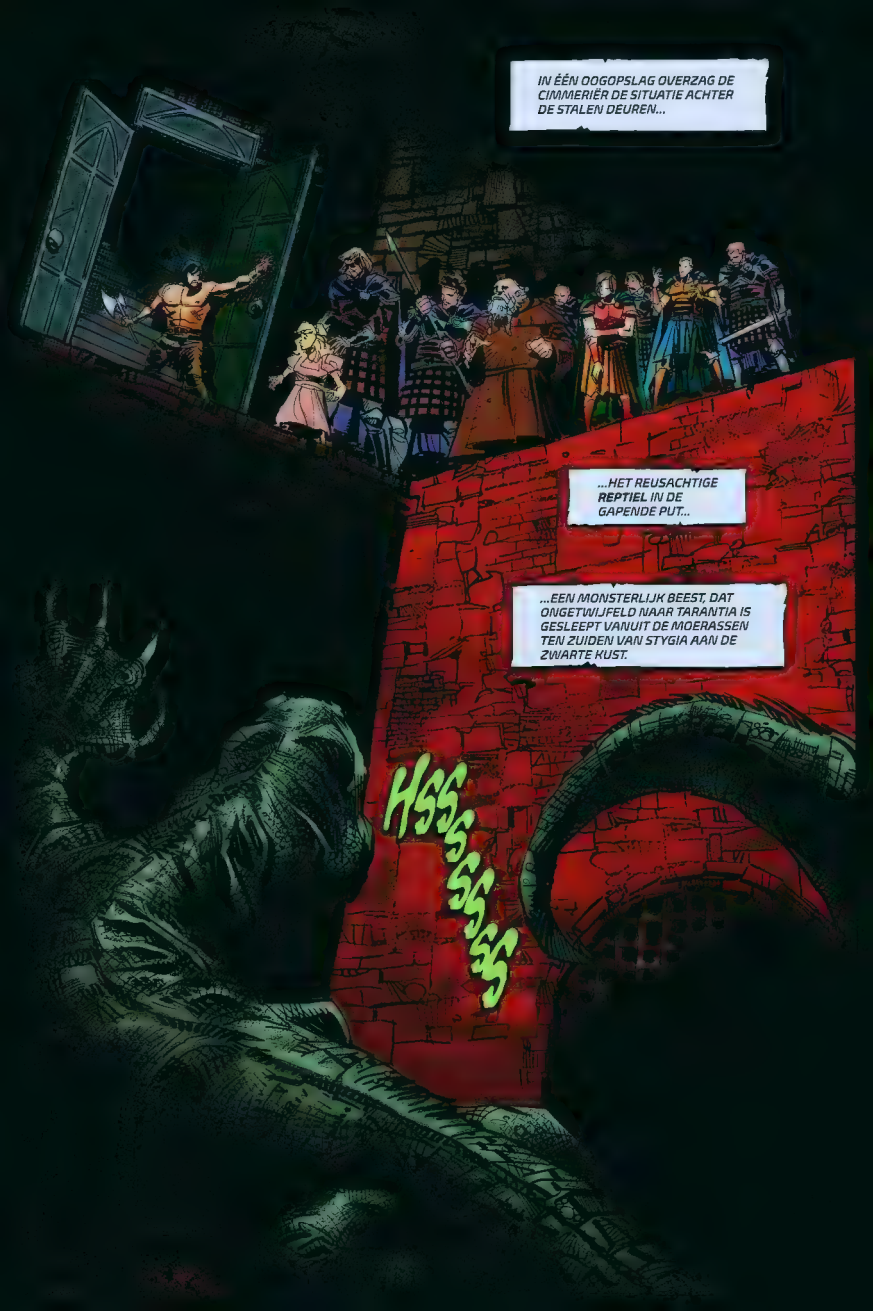
IN ÉÉN OOGOPSLAG OVERZAG DE CIMMERIËR DE SITUATIE ACHTER DE STALEN DEUREN...
...HET REUSACHTIGE REPTIEL IN DE GAPENDE PUT...
...EEN MONSTERLIJK BEEST, DAT ONGETWIJFELD NAAR TARANTIA IS GESLEEPT VANUIT DE MOERASSEN TEN ZUIDEN VAN STYGIA AAN DE ZWARTE KUST.
HSSSSSSSS

MAAR ZIJN OGEN FIXEREN OP EEN KLEINE, BLONDE, WORSTELENDE VORM...
KAPITEIN! LAAT HAAR GAAN EN JE BLIJFT LEVEN!
CONAN! HIJ DOET ME PIJN!
BEVEL IS BEVEL, BARBAAR...
ZE IS HELAAS DRAKENVOER!
EEEEEEE
ALBIONA!
AARRGH
IK KOM JE HALEN!
NOOIT JE GEVANGENEN UIT HET OOG VERLIEZEN!
MISSCHIEN DAT DIE DRAAK EEN GROTER HAPJE WIL!
ALSJEBLIEFT! IK DOE ALLES WAT JE ZEGT!

HIISSSSS
BLIJF DAAR!
HÉ, HAGEDIS! IK BEN HIER!
NEE... HIER!
EN NU BEN IK HIER!
CONAN! LAAT ME NIET ALLEEN!
RRARRRR
GOED ZO! KOM OVEREIND!
NOG IETS MEER, ROTBEEST!
DÁN KAN IK ER BETER BIJ...

KRAARRRRRRRR
...AAN DE ZACHTE ONDERKANT!

OEF! NIET ZO MALS ALS IK GEHOOPT HAD!
MAAR VOL MET INGEWANDEN DIE JE TOEKOMST VOORSPELLEN!

IS HIJ... DOOD?
ZO GOED ALS...

...MAAR IK GELOOF NIET DAT IK DAAR OP WIL WACHTEN! JIJ WEL?
N-NEE!

NU EENS KIJKEN WAT VOOR TUIG WE HIER TEGENKOMEN!
IS EEN PAAR STRIJDMAKKERS OOK GOED?
IK ZIE WEINIG VERSCHIL.
WAAR IS PROSPERO?
DIE EH... HAD NOG EVEN IETS AF TE MAKEN.
ALS HIJ DE KONING WIL VERMOORDEN... DE GRAVIN WAS HEM TE SNEL AF.
DEUCALION IS DOOD?
MITRA ZIJ GEPREZEN!
KOM! WE ZOEKEN PROSPERO.
JIJ KUNT BETER HIER BLIJVEN TOT WE TERUG ZIJN.
EN M'N MOEDER DAN?
IK ZAL EERLIJK ZIJN. JE MOEDER IS... ZE IS DOOD.
GESTORVEN OM JOU TE BESCHERMEN.
AH... DAAR HEB JE PROSPERO.
IS HET WAAR, POITAINIËR?
IS DE TIRAN DOOD? BEN IK KONING?

JA...
...EN NEE.
D-DIE MAN NAAST JE... IS DAT NEMEDIDES?

INDERDAAD, ARPELLO. NEMEDIDES... DEUCALIONS JONGERE NEEF.
GEGROET, HEER NEMEDIDES. MITRA STÁ U BIJ.
IK WIST NIET DAT NEMEDIDES HIER TE GAST WAS?

MAAR JIJ EN J'HONN WISTEN HET WEL, PROSPERO?
OH JA, CONAN.
MAAR GEEN GAST... MEER EEN GEVANGENE.
GELUKKIG HEBBEN WE JE OP TIJD GEVONDEN... VOOR DE KRONING!
JA, MAAR...

JULLIE HEBBEN ME GEBRUIKT! JULLIE WILDEN MIJ NOOIT OP DE TROON HEBBEN!
DAAR ZULLEN JULLIE ALLEBEI VOOR--

NU TREKT HIJ WEL ZIJN ZWAARD! OOK AL HEEFT NIEMAND ER IETS MEER AAN... BEHALVE HIJZELF!
OEHH!
THOK

WE HEBBEN LIEVER EEN VOLLE BLOEDVERWANT... EN IEMAND DIE GELIEFD IS BIJ HET VOLK!
ZE ZOUDEN EEN TIRAN ALS JIJ NOOIT ACCEPTEREN... EN ZEKER GEEN POITAINIËR!

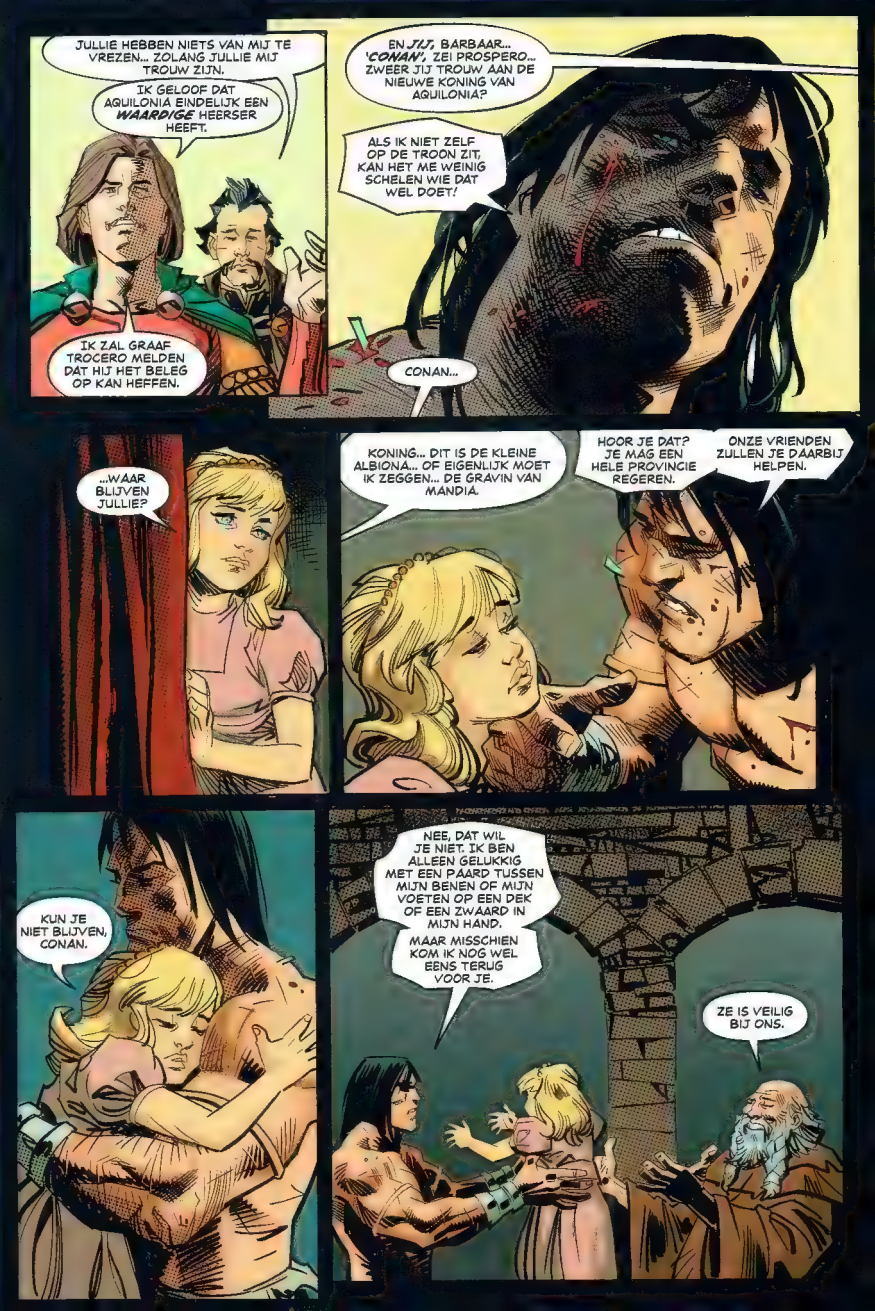
JULLIE HEBBEN NIETS VAN MIJ TE VREZEN... ZOLANG JULLIE MIJ TROUW ZIJN.
IK GELOOF DAT AQUILONIA EINDELIJK EEN WAARDIGE HEERSER HEEFT.
IK ZAL GRAAF TROCERO MELDEN DAT HIJ HET BELEG OP KAN HEFFEN.
EN JIJ, BARBAAR... 'CONAN', ZEI PROSPERO... ZWEER JIJ TROUW AAN DE NIEUWE KONING VAN AQUILONIA?
ALS IK NIET ZELF OP DE TROON ZIT, KAN HET ME WEINIG SCHELEN WIE DAT WEL DOET!
CONAN...
...WAAR BLIJVEN JULLIE?
KONING... DIT IS DE KLEINE ALBIONA... OF EIGENLIJK MOET IK ZEGGEN... DE GRAVIN VAN MANDIA.
HOOR JE DAT? JE MAG EEN HELE PROVINCIE REGEREN.
ONZE VRIENDEN ZULLEN JE DAARBIJ HELPEN.
KUN JE NIET BLIJVEN, CONAN.
NEE, DAT WIL JE NIET. IK BEN ALLEEN GELUKKIG MET EEN PAARD TUSSEN MIJN BENEN OF MIJN VOETEN OP EEN DEK OF EEN ZWAARD IN MIJN HAND.
MAAR MISSCHIEN KOM IK NOG WEL EENS TERUG VOOR JE.
ZE IS VEILIG BIJ ONS.

JE HOEFT NIET TE GAAN. KOM VOOR ME WERKEN IN POITAIN.
DAT VERDIENT BETER DAN WAT JE KUNT KRIJGEN ALS HUURLING.
DAT KAN...
...MAAR IK BEN NIEMANDS DIENAAR... ZELFS DE JOUWE NIET, PROSPERO.
ALS JE ECHTER JE DANKBAARHEID WILT TONEN, WIL IK WEL EEN PAARD...
...EN WAT KLEREN DIE NIET RUIKEN NAAR DRAKENBLOED!
DE VOLGENDE OCHTEND... ALS DE SOLDATEN VAN POITAIN AAN HUN LANGE TERUGREIS BEGINNEN... RIJDT EEN BARBAAR UIT HET NOORDEN MET ZE MEE OVER DE WEG DER KONINGEN...
TOT NU TOE HEEFT CONAN TWEE MANNEN MET DIE TITEL ONTMOET...
...EN HIJ VERHEUGT ZICH NIET OP DE VOLGENDE.
VERVOLG EN SLOT IN DEEL 6

CONAN®

DE WEG DER KONINGEN

VOLGENDE KEER IN DEEL 6

DE HEROIC FANTASY COLLECTION BESTAAT UIT DIVERSE LOS TE LEZEN CYCLUSSEN:

Legendes van Conan cyclus 1, Deel: 1 - 2 - 3

ISBN: 9789460780103

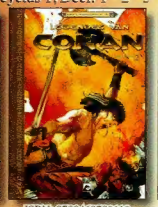

ISBN: 9789460780110

ISBN: 9789460780127

Conan cyclus 2, Deel: 4 - 5 - 6

ISBN: 9789460780073

ISBN: 9789460780080

ISBN: 9789460780097

Conan cyclus 3, Deel: 7 - 8 - 9

ISBN: 9789460780233

ISBN: 9789460780295

ISBN: 9789460780370

Conan cyclus 1, Deel: 1 - 2 - 3

ISBN: 9789460780011

ISBN: 9789460780028

ISBN: 9789460780035

Conan, De weg der koningen 1-2-3-4

ISBN: 9789460781391

ISBN: 9789460780407

ISBN: 9789460781810

ISBN: 9789460782121

ISBN: 9789460782138

ISBN: 9789460782589

Conan, Kronieken van Hyboria 1-2

ISBN: 9789460780325

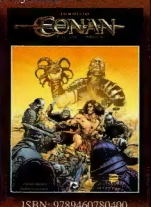

ISBN: 9789460780400

Red Sonja, Deel: 1 - 2 - 3 - 4

ISBN: 9789460780042

ISBN: 9789460780059

ISBN: 9789460780066

ISBN: 9789460780240

Red Sonja, Deel: 5 - 6 - 7

ISBN: 9789460780301

ISBN: 9789460780387

ISBN: 9789460780394

Red Sonja, Koningin van de IJswoestenij 1-2

ISBN: 9789460781416

ISBN: 9789460781421

CONAN

DE WEG DER KONINGEN

Scenario: Roy Thomas
Tekeningen: Dan Panosian

Deze Conan reeks is een achtbaan van avonturen die geen enkele Conan fan zal willen missen!

Onder de stad Tarantia bevecht Conan, samen met zijn strijdmakkers, een horde Hyboreaanse zombies. Maar boven hun hoofden dreigt nog een groter gevaar. De stad wordt belegerd door ambitieuze troonpretendenten, dus als hij al uit de catacomben komt, moet de strijd om de nieuwe heerser over Aquilonia nog gestreden worden!

Het verhaal: Conan, De weg der Koningen bestaat in totaal uit zes delen:

ISBN: 978-94-6078-139-1

ISBN: 978-94-6078-140-7

ISBN: 978-94-6078-1810

ISBN: 978-94-6078-2121

ISBN: 978-94-6078-2138

ISBN: 978-94-6078-2589

WWW.DARKDRAGONBOOKS.COM